



Protocollo relativo alle modalità di svolgimento in sicurezza dei concorsi per il personale scolastico in attuazione dell'art. 59, comma 20 del decreto-legge 25 maggio 2021, n.73

Protocollo relativo alle modalità di svolgimento in sicurezza dei concorsi per il personale scolastico in attuazione dell'art. 59, comma 20 del decreto-legge 25 maggio 2021, n.73

1. Ambito di applicazione

1. L'articolo 59, comma 20, del decreto legge 25.5.2021, n. 73 prevede che *“Con ordinanza del Ministro dell'istruzione sono definiti appositi protocolli, sottoposti alla previa approvazione del Comitato tecnico-scientifico di cui all'ordinanza del Capo del Dipartimento della protezione civile 3 febbraio 2020, n. 630, e successive modificazioni, relativi alle modalità di svolgimento in sicurezza dei concorsi per il personale scolastico fino al 31 dicembre 2022, senza nuovi o maggiori oneri per la finanza pubblica.”*
2. La disposizione fa riferimento allo svolgimento della fase “in presenza” delle prove concorsuali. Restano prive di limitazioni le procedure per le quali la valutazione dei candidati sia effettuata esclusivamente su basi curriculari ovvero in modalità telematica, nonché la possibilità per le commissioni di procedere alla correzione delle prove scritte in presenza oppure con collegamento da remoto, fatte salve le cautele generali proprie del contenimento della diffusione epidemiologica.
3. Il presente protocollo, stabilisce le linee guida dirette a prevenire e a contenere il diffondersi del contagio dal virus COVID-19 in occasione dello svolgimento delle prove selettive delle procedure concorsuali finalizzate al reclutamento del personale scolastico, in modo da realizzare un adeguato bilanciamento tra la salvaguardia delle esigenze organizzative connesse al loro svolgimento e la necessità di garantire condizioni di tutela della salute dei candidati, della commissione esaminatrice, del comitato di vigilanza, del personale individuato con compiti di sorveglianza ed assistenza interna per lo svolgimento delle prove e, in generale, di tutte le altre figure presenti nelle aree concorsuali..

2. Requisiti dell'area e delle aule concorsuali

1. L'area concorsuale dispone di un locale autonomo ove accogliere e isolare gli eventuali soggetti che possono accusare sintomi durante la prova.
2. Il numero massimo dei candidati presenti contemporaneamente nell'aula, sede di esame, sarà determinato in rapporto alla capienza degli spazi individuati e indicato all'ingresso dell'aula.
3. Dovrà essere garantita la misura minima di distanziamento tra candidati, personale di supporto e del comitato di vigilanza, responsabili tecnici d'aula ed in generale tra tutte le figure presenti nelle aree concorsuali, attraverso la previsione di una fascia di protezione individuale che permetta il rispetto del distanziamento interpersonale di almeno un metro.

3. Organizzazione dell'accesso, della seduta e dell'uscita dei candidati

1. I candidati potranno, accedere all'interno dell'area concorsuale solo uno per volta. Ad essi è fatto obbligo di:
 - a. igienizzarsi frequentemente le mani con il gel contenuto negli appositi dosatori all'ingresso;
 - b. indossare obbligatoriamente, a pena di esclusione dalla procedura concorsuale per tutto il tempo di permanenza all'interno dell'area concorsuale, dal momento dell'accesso sino all'uscita facciali filtranti FFP2 che coprano correttamente le vie aeree (bocca e naso) messi a disposizione dei candidati. Non sarà consentito in ogni caso nell'area concorsuale l'uso di mascherine chirurgiche, facciali filtranti e mascherine di comunità in possesso del candidato;
 - c. presentarsi da soli e senza alcun tipo di bagaglio, salvo motivate situazioni eccezionali.. Qualora il candidato fosse autorizzato a portare con sé il bagaglio, questo dovrà essere posto in un sacco contenitore in cui deporre il bagaglio, da appoggiare, chiuso, lontano dalle postazioni, secondo le istruzioni ricevute in aula;
 - d. non presentarsi presso la sede concorsuale se affetti da uno o più dei seguenti sintomi riconducibili al virus COVID- 19:
 - temperatura superiore a 37,5°C e brividi;
 - difficoltà respiratoria di recente comparsa;
 - perdita improvvisa dell'olfatto (anosmia) o diminuzione dell'olfatto (iposmia), perdita del gusto (ageusia) o alterazione del gusto (disgeusia);
 - mal di gola;
 - e. non presentarsi presso la sede concorsuale se sottoposto alla misura della quarantena o isolamento domiciliare fiduciario e/o al divieto di allontanamento dalla propria dimora/abitazione come misura di prevenzione della diffusione del contagio da COVID- 19;
 - f. presentare all'atto dell'ingresso nell'area concorsuale la certificazione verde COVID-19(green pass) ;
 - g. sottoporsi alla rilevazione della temperatura corporea. Qualora la temperatura corporea rilevata risulti superiore ai 37, 5 C°, il candidato non potrà accedere all'area concorsuale. Il personale addetto alla vigilanza provvederà all'allontanamento del soggetto, accompagnandolo nell'apposita area dedicata all'isolamento del caso sospetto e ad avvertire tempestivamente le autorità sanitarie competenti , nonché le forze dell'ordine in caso di rifiuto. Il candidato è tenuto, comunque, a informare tempestivamente e responsabilmente il comitato di vigilanza della presenza di qualsiasi sintomo influenzale, anche durante l'espletamento prova scritta, avendo cura di rimanere ad adeguata distanza dalle persone presenti.
 - h. i candidati dovranno compilare l'apposito modulo con cui dichiarano, ai sensi degli artt. 46 e 47 del DPR 445/2000, l'assenza delle condizioni ostative di cui alle precedenti lettere d) ed e). La dichiarazione dovrà essere consegnata al personale addetto all'identificazione dei candidati.

Qualora una o più delle sopraindicate condizioni non dovesse essere soddisfatta, ovvero in caso di rifiuto a produrre l'autodichiarazione, non potrà essere consentito al candidato l'ingresso all'interno dell'area concorsuale.

2. I candidati ammessi, saranno invitati dal personale di assistenza a raggiungere, opportunamente distanziati e in base alla segnaletica, le postazioni di identificazione. Sarà garantita l'identificazione prioritaria delle donne in stato di gravidanza, dei candidati con disabilità e dei candidati richiedenti tempi aggiuntivi. Presso le postazioni di identificazione saranno disponibili appositi dispenser di gel idroalcolico. e i candidati dovranno procedere all'igienizzazione delle mani prima e dopo le operazioni di identificazione e/o consegna e/o ricezione di materiale concorsuale. Per le operazioni di identificazione saranno rese disponibili penne monouso per i candidati.
3. Successivamente i candidati, verranno invitati ad accedere all'aula concorsuale, e ad occupare una postazione informatizzata, predisposta rispettando la distanza di 1 metro in tutte le direzioni (con disposizione "a scacchiera"), preventivamente determinata attraverso segnaposti adesivi. I candidati, una volta raggiunta la postazione loro assegnata dovranno:
 - rimanere seduti per tutto il periodo che precede la prova, durante e al termine dello svolgimento della stessa finché non saranno autorizzati all'uscita;
 - durante l'orario d'esame sarà permesso l'allontanamento dalla propria postazione esclusivamente per recarsi ai servizi igienici o per altri motivi indifferibili.
 - indossare obbligatoriamente il facciale filtrante FFP2 messo a disposizione dalla amministrazione organizzatrice;
 - non consumare alimenti ad eccezione delle bevande di cui i candidati si devono munire preventivamente.
4. Il personale incaricato verificherà il rispetto delle misure di sicurezza durante tutte le fasi della procedura, di svolgimento della prova, e per tutto il tempo in cui i candidati permangano all'interno dell'area concorsuale, nonché nelle operazioni di entrata ed uscita dalla struttura. In particolare avranno cura di evitare che si creino assembramenti durante le operazioni connesse all'espletamento della prova. Inoltre il personale di assistenza e di supporto avrà cura di provvedere a regolamentare il flusso di accesso e d'uscita dall'area concorsuale, controllando che l'accesso e l'uscita avvenga uno per volta a distanza di almeno 1 metro con precedenza nell'ordine indicato: donne in stato di gravidanza, candidati con disabilità, gli immunodepressi e per quelli che necessitano tempi aggiuntivi sulla base della normativa vigente. Il rispetto del distanziamento interpersonale di almeno 1 metro è obbligatorio in tutte le fasi della prova concorsuale, derogabile esclusivamente per motivi di soccorso e sicurezza.

4. Misure di sicurezza per il comitato di vigilanza e per il restante personale presente nell'aula concorsuale

1. I componenti del comitato di vigilanza, il personale individuato con compiti di sorveglianza ed assistenza interna per lo svolgimento delle prove ed in generale tutte le altre figure presenti nelle aree concorsuali, hanno l'obbligo di:

- a. igienizzarsi frequentemente le mani con apposito gel disinfettante contenuto nei dosatori all'ingresso prima di accedere all'interno dell'area concorsuale;
- b. indossare, prima di accedere e per tutto il tempo di permanenza all'interno dell'area concorsuale, sino all'uscita dalla struttura, facciali filtranti FFP2 privi di valvola di espirazione forniti dall'amministrazione organizzatrice;
- c. compilare il modulo di autodichiarazione ai sensi degli artt. 46 e 47 del DPR 445/2000 scaricabile dal sito web del Ministero;
- d. circolare solo nell'aree e nei percorsi indicati ed evitare di avvicinarsi ai candidati a distanza inferiore ad 1 metro.

5. Adempimenti dei responsabili dell'aree concorsuali

1. I responsabili delle aree concorsuali provvederanno:

- a munirsi per la misurazione della temperatura corporea di termoscanner oppure di un termometro manuale;
- a mettere a disposizione facciali filtranti FFP2 per i candidati, , per il personale di vigilanza e per tutte le figure presenti all'interno dell'area concorsuale;
- a fornire penne monouso per i candidati;
- a predisporre la segnaletica di carattere prescrittivo, informativo e direzionale;
- ad individuare ed allestire un apposito locale dedicato all'accoglienza e all'isolamento dei soggetti che presentano sintomi riconducibili al virus COVID-19;
- a collocare all'ingresso dell'area concorsuale e in più punti delle aree (es., aule, servizi igienici, etc.) un adeguato numero di dispenser di gel igienizzante;
- a garantire adeguata aerazione di tutti i locali, mantenendo costantemente (o il più possibile) aperti gli infissi esterni, anche dei servizi igienici o assicurando un adeguato ricambio d'aria;
- alla pulizia e disinfezione giornaliera dell'area concorsuale;
- a sottoporre a costante pulizia e sanificazione le postazioni dei candidati e delle parti comuni, sia prima dello svolgimento della prova, tra una sessione e l'altra e al termine delle stesse;
- alla pulizia e igienizzazione dei servizi igienici con idonei prodotti;
- a dotare i servizi igienici di dispenser con gel igienizzante per le mani, salviette e pattumiere;
- a regolare l'accesso ai servizi igienici, al fine di evitare sovraffollamento all'interno dei locali, che dovranno essere costantemente puliti e sanificati dopo ogni singolo utilizzo;
- alla costante e diffusa areazione degli ambienti;
- al coinvolgimento delle autorità sanitarie locali, sia per il dettaglio delle misure da adottare negli specifici contesti, sia per il controllo dell'applicazione di tali misure.

6. Piano operativo specifico della procedura concorsuale

In aggiunta alle disposizioni a carattere generale di cui ai punti precedenti.

Le modalità di ingresso e uscita sono indicate con apposita segnaletica verticale e orizzontale, nel rispetto dei protocolli e delle ulteriori misure di sicurezza previste dalla normativa vigente di seguito le procedure di accesso e le planimetrie con indicazione dei percorsi e dei locali da utilizzare.

PROCEDURE SPECIFICHE:

- I candidati accederanno al cortile della scuola dal cancello dell'ingresso carrabile, destinato per l'occasione ad uso esclusivo. Nel cortile seguiranno il percorso segnalato per accedere all'edificio scolastico da ingresso riservato, che condurrà direttamente al luogo adibito alla ACCOGLIENZA ubicato al piano rialzato. All'ingresso verrà loro rilevata la temperatura corporea e controllato il possesso della certificazione verde. Infine verrà loro consegnata il modello di dichiarazione di cui alla lettera h) del precedente punto 3l
 Il modulo può essere scaricato anche dal seguente link <https://docs.google.com/document/d/1TM2UHH7r6hIWNpq2HMP2aiXdlsV1m5x2/edit?usp=sharing&ouid=108150037549410957694&rtpof=true&sd=true>
- In seguito agli adempimenti necessari per la verifica e registrazione dei candidati gli stessi accederanno al LABORATORIO/AULA esami ubicata al piano primo mediante apposita scala dedicata e per la occasione adibita ad uso esclusivo dei candidati stessi, previa adeguata sanificazione delle mani e utilizzo dei dispositivi di protezione individuali assegnati;
- Guidati da specifica segnaletica i candidati possono accedere ai servizi igienici, individuati per l'occasione a loro uso esclusivo, ubicati in prossimità del LABORATORIO/AULA esami previa adeguata sanificazione delle mani e utilizzo dei dispositivi di protezione individuali assegnati.
- Di seguito sono riportate
- le planimetrie in cui sono evidenziati i percorsi da utilizzare in entrata e in uscita.



Figura 1: PLANO RIALLZATO - INGRESSI E PERCORSI



Figura 2: PLANO PRIMO - PERCORSI



Figura 3: PLANO RIALZATO - PLANIMETRIA DEI LOCALI

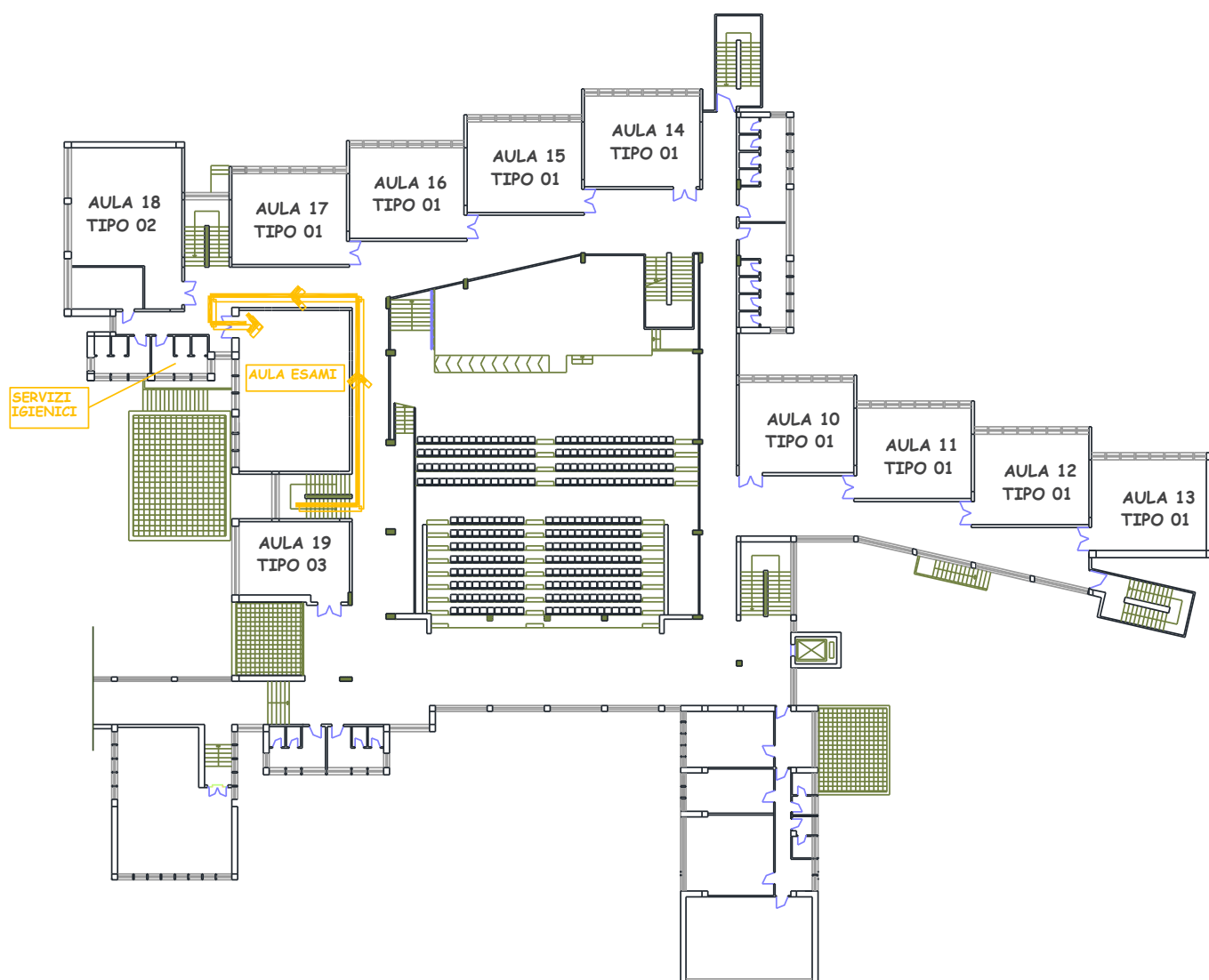

Figura 4: PIANO PRIMO - PLANIMETRIA DEI LOCALI

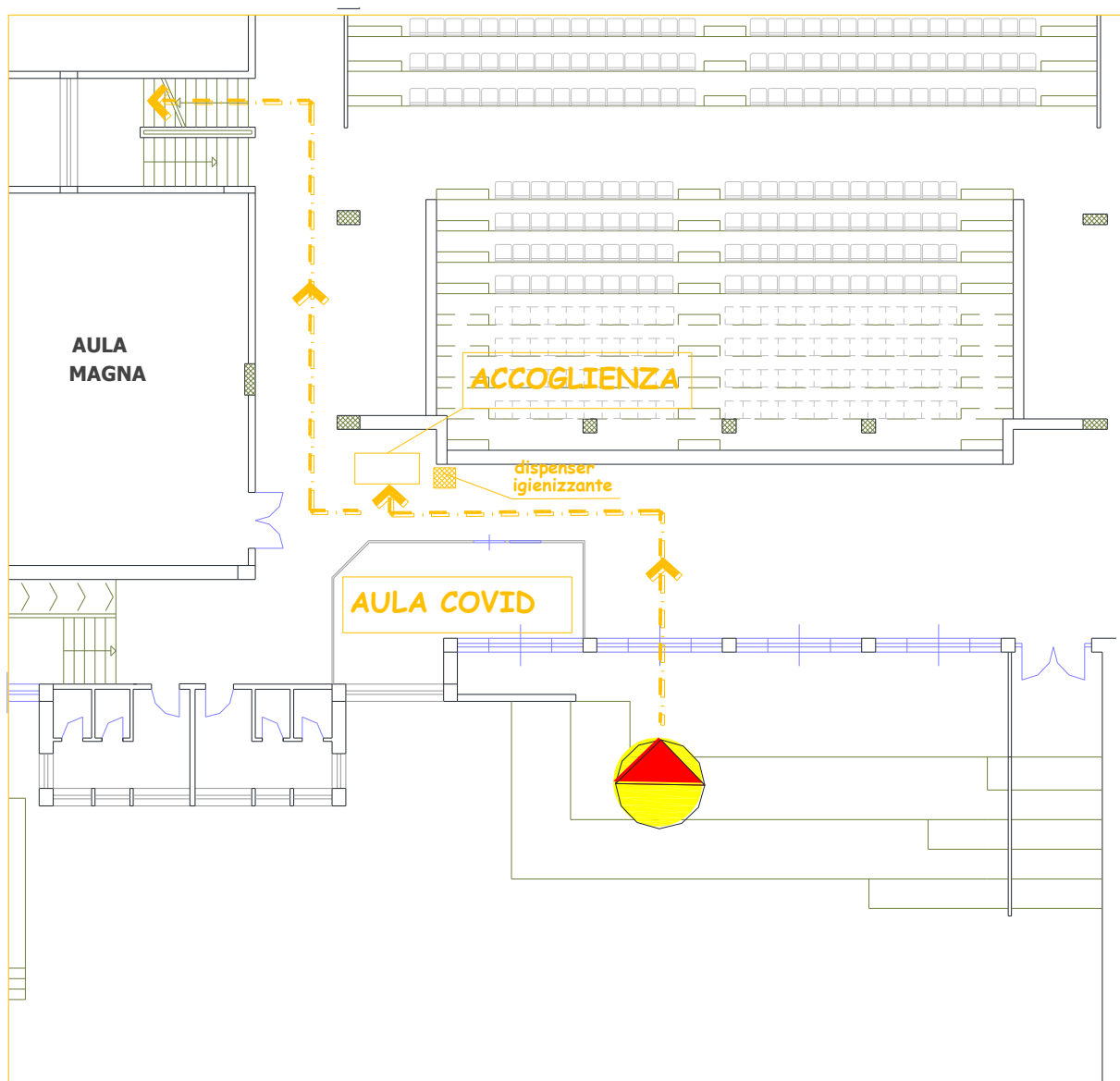
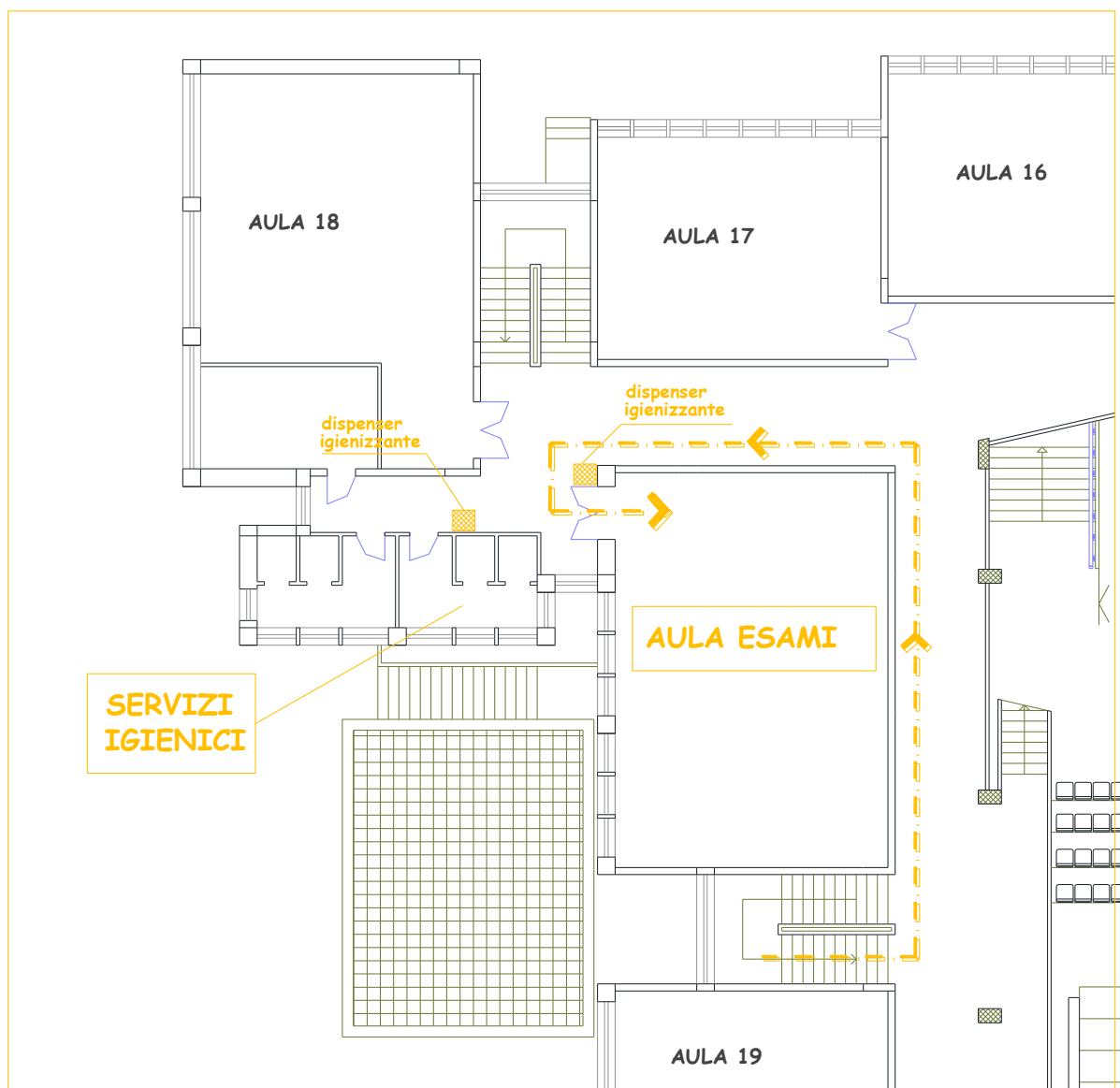

Il Dirigente scolastico
Lucia Gaeta
 Firmato digitalmente